

## BULLETIN D'INSCRIPTION

Le Docteur : .....  
Numéro RPPS/ADELI : .....  
Adresse : .....  
.....  
Code postal : .....  
Ville : .....  
Téléphone fixe : .....  
Portable : .....  
E-mail\* :.....

\* Obligatoire pour confirmation d'inscription

La SFPIO n'exploite les données personnelles collectées que pour des finalités déterminées et légitimes, qui entrent dans le strict cadre de ses activités, conformément à son objet social. Sa charte de confidentialité est disponible sur le site [www.sfpio.com](http://www.sfpio.com)

## Cotisation SFPIO 2023

Obligatoire sauf si déjà membre

Praticien..... 50 € TTC  
 Étudiant ..... 30 € TTC

La cotisation donne droit au tarif préférentiel pour l'ensemble des conférences de la SFPIO pour l'année 2023. Vous devenez membre de l'EFP. Vous recevrez les 3 numéros de l'année de notre magazine "Objectif Paro".

## Mercredi 27 mars 2024 Soirée - repas inclus

Membre SFPIO ..... 80 € TTC

## Mercredi 17 avril 2024 Soirée - repas inclus

Membre SFPIO ..... 80 € TTC

## Judi 5 juin 2024 Soirée - repas inclus

Membre SFPIO ..... 80 € TTC

## Mercredi 10 octobre 2024 Journée - repas inclus

Membre SFPIO ..... 200 € TTC

## RÈGLEMENT

par chèque à l'ordre de la SFPIO Hauts de France

## SFPIO Hauts de France

18 rue St Jacques  
59800 LILLE

Tél. : 03 20 40 06 20

email: [sfpiohautsdefrance@gmail.com](mailto:sfpiohautsdefrance@gmail.com)

## BUREAU SFPIO HAUTS DE FRANCE

<b>Dr Frédéric GADENNE</b>	Président
<b>Dr François BOSCHIN</b>	Président scientifique
<b>Dr Thomas LEJOSNE</b>	Trésorier
<b>Dr Julie LEROY</b>	Trésorière adjointe
<b>Dr Nadia TAZI</b>	Secrétaire
<b>Dr Corinne FABRE</b>	Secrétaire adjointe

## LES PARTENAIRES 2024 DE LA SFPIO

### Platinum



### Gold



### Junior



## SOCIÉTÉ FRANÇAISE DE PARODONTOLOGIE ET D'IMPLANTOLOGIE ORALE

# 27 MARS 2024

# LES RELATIONS ORTHODONTIE ET PARODONTE

## Amis, ou ennemis ?

### MERCREDI 27 MARS 2024

Soirée avec repas inclus

Dr Corinne FABRE  
Dr Guillaume LECOCCQ  
Dr Nadia TAZI



REGION HAUTS DE FRANCE

RESTAURANT 49R  
49 RUE ROYALE  
59800 LILLE

  
**SFPIO**  
[www.sfpio.com](http://www.sfpio.com)

**SFPIO**  
SOCIÉTÉ FRANÇAISE DE PARODONTOLOGIE ET D'IMPLANTOLOGIE ORALE  
HAUTS DE FRANCE

**PAROSEP+**  
Association n°0595035518

MERCREDI 27 MARS 2024  
À 19H45 PRÉCISES

## « LES RELATIONS ORTHODONTIE ET PARODONTE : AMIS OU ENNEMIS ? »

Parodontologie et Orthodontie : une relation passionnelle.

L'orthodontie ne peut exister sans parodonte. Aussi entretient-elle avec lui une relation complexe, comme un amour contrarié. Chacun apporte à l'autre autant qu'il ne le perturbe. D'ailleurs l'orthodontie améliore-t-elle systématiquement le pronostic parodontal ou seulement dans certaines situations cliniques ?

Jusqu'à où la maladie parodontale implique une prise en charge orthodontique particulière du fait de la mécanique, de l'ancrage, des morphologies dentaires, de la psychologie du patient souvent adulte ? Et que peut attendre la parodontologie de l'orthodontie ? Comment gérer les syndromes du fil ou les triangles noirs ?

Venez revivre les noces de l'orthodontie et de la parodontologie à travers les photos souvenirs de cas cliniques et le livre d'or signé de références bibliographiques détaillées.

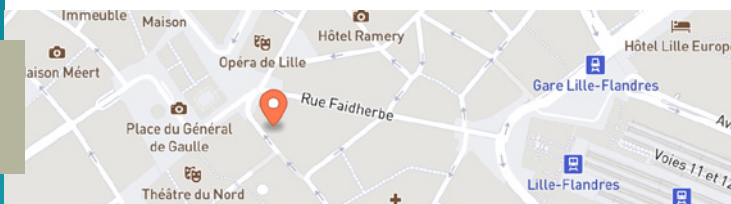
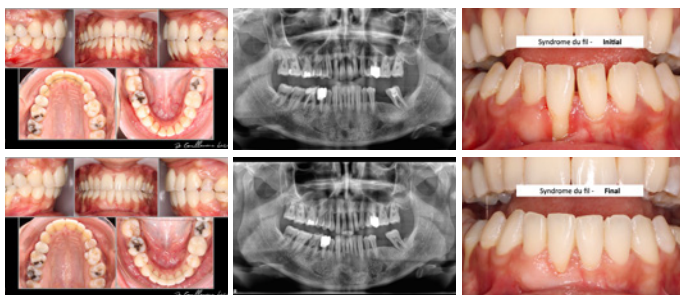

Dr Corinne FABRE  
LILLE



Dr Guillaume LECOCO  
VALENCIENNES



Dr Nadia TAZI  
LILLE

RESTAURANT 49R  
49 RUE ROYALE  
59800 LILLE

## PRÉ-PROGRAMME 2024

### SOIRÉE DU MERCREDI 17 AVRIL 2024

#### « LES MALADIES PARODONTALES ET LE DIABÈTE: POUR UNE MEILLEURE PRISE EN CHARGE DE NOS PATIENTS »

Dr Catherine PETIT

**Résumé :** Le diabète et la parodontite sont toutes deux des maladies inflammatoires chroniques qui ont des répercussions l'une sur l'autre. La parodontite est considérée dès 1993 comme la 6ème complication du diabète. Une parodontite installée depuis plusieurs années peut à son tour précipiter l'apparition d'un diabète et compliquer son équilibre. De fait, la parodontite ne peut pas être considérée comme une maladie à traiter isolément par rapport à la santé générale, et des questions se posent à nous. La parodontite du diabétique est-elle une forme particulière? Pouvons-nous traiter un diabétique non équilibré? Quelles sont les risques du traitement parodontal chez le diabétique? Quelles sont les répercussions du traitement parodontal sur le diabète? Autant de questions auxquelles nous répondrons ensemble lors de la soirée.

Restaurant 49R, 49 rue Royale, 59800 Lille

Participation 80 euros repas inclus (en plus de la cotisation annuelle)



### SOIRÉE DU MERCREDI 5 JUIN 2024

Dr Mickaël COTELLE

#### « GESTION DE L'OCCCLUSION EN PROTHÈSE IMPLANTO-PORTÉE DE PETITE ET MOYENNE ÉTENDUE »

**Résumé :** Une mise au point clinique paraît nécessaire afin de démystifier la gestion de l'occlusion en PIP qui continue de susciter crainte, interrogation voire approximation. L'équilibrage statique puis dynamique doit respecter un protocole simple et reproductible, nécessitant une bonne position de travail, un matériel adéquat et quelques connaissances de bases en occlusodontie pour le prothésiste comme pour le praticien. Ceci permettra d'obtenir des restaurations fonctionnelles et pérennes.

Restaurant 49R, 49 rue Royale, 59800 Lille

Participation 80 euros repas inclus (en plus de la cotisation annuelle)

### JOURNÉE DU JEUDI 10 OCTOBRE 2024

Drs Corinne FABRE - Frédéric GADENNE - Thomas LEJOSNE

En partenariat avec l'industrie implantaire

#### « PREMIERS PAS EN IMPLANTOLOGIE ET PROTHÈSE IMPLANTAIRE

Spécial débutants avec Travaux Pratiques sur modèles »

- Pose de vos premiers implants
- Empreintes classiques et numériques
- Manipulation des pièces prothétiques

Restaurant 49R, 49 rue Royale, 59800 Lille

Participation 200 euros repas inclus (en plus de la cotisation annuelle)

Renseignements et inscriptions : [sfpiohautsdefrance@gmail.com](mailto:sfpiohautsdefrance@gmail.com)

Attention, nouvelle adresse e-mail !

SFPIO

SOCIÉTÉ FRANÇAISE  
DE PARODONTOLOGIE ET D'IMPLANTOLOGIE ORALE

SAVE THE DATE !

CONGRÈS NATIONAL  
LA BAULE

14 & 15 JUIN 2024

TRANSMISSION  
DES SAVOIRS