

BULLETIN D'INSCRIPTION

Le Docteur :
Numéro RPPS/ADELI :
Adresse :
.....
Code postal :
Ville :
Téléphone fixe :
Portable :
E-mail* :

* Obligatoire pour confirmation d'inscription

La SFPIO n'exploite les données personnelles collectées que pour des finalités déterminées et légitimes, qui entrent dans le strict cadre de ses activités, conformément à son objet social.
Sa charte de confidentialité est disponible sur le site www.sfpio.com

Cotisation SFPIO Corsica 2025

Praticien 50 € TTC

La cotisation de 50 € donne droit au tarif préférentiel pour l'ensemble des conférences de la SFPIO pour l'année 2025. Vous devenez membre de l'EFP. Vous recevrez les 3 numéros de l'année du magazine "Objectif Paro".

Vendredi 18 avril 2025 • Dr Vincent Ronco

Membre SFPIO 400 € TTC

Vendredi 23 mai 2025 • Pr Michel Le Gall

Membre SFPIO 400 € TTC

- Un accueil café est prévu à partir de 8h30 •
- Cours de 9h à 17h30 avec pause déjeuner de 12h30 à 14h •
- Déjeuner et pauses comprises •

RÈGLEMENT

-> En ligne sur AssoConnect

-> pour la cotisation annuelle obligatoire

<https://sfpio-corsica.assoconnect.com/collect/description/379040-d-adhesion-sfpio-corsica-2024>

-> Par chèque à l'ordre de la SFPIO Corsica

SFPIO Corsica

Immeuble Napoléon, Hall C
Quartier Toga
20200 VILLE DI PIETRABUGNO

-> Ou par virement bancaire :

IBAN FR7611315000010802397044370

sfpiorcorsica@gmail.com - 04 95 33 52 51

BUREAU SFPIO CORSICA

Dr Ange Matthieu MARTELLI Président
Dr François JULLIARD Vice-Président
Dr Christophe BLANC Secrétaire général
Dr Christian MOSCARDINI Resp. scientifique
Dr Martin PIETRI Resp. partenaires
Dr Clémence CORNIL-SANTUCCI Resp. communication
Dr Frédéric HOFNER Resp. de l'organisation
Dr Elise BELGODERE Trésorière

LES PARTENAIRES 2025 DE LA SFPIO

Platinum



Gold



Junior



SOCIÉTÉ FRANÇAISE DE PARODONTOLOGIE ET D'IMPLANTOLOGIE ORALE



2025

LE PROGRAMME DE LA SFPIO CORSICA

VENDREDI 18 AVRIL 2025
GESTION DES TISSUS MOUS AUTOUR DES DENTS, DES IMPLANTS, ET DES CRÊTES ÉDENTÉES

Dr Vincent RONCO

CASA GUELFUCCI
Avenue du pont
de l'Orta
20250 CORTE

VENDREDI 23 MAI 2025
FAVORISER LA SYNERGIE ENTRE ORTHODONTIE ET PARODONTOLOGIE

Pr Michel LE GALL

CASA GUELFUCCI
Avenue du pont
de l'Orta
20250 CORTE

SFPIO
www.sfpio.com

SFPIO
SOCIÉTÉ FRANÇAISE DE PARODONTOLOGIE
ET D'IMPLANTOLOGIE ORALE
CORSICA

VENDREDI 18 AVRIL 2025
DE 9H00 À 17H30

Gestion des tissus mous autour des dents, des implants, et des crêtes édentées

Pendant cette journée unique dédiée à la gestion des recessions autour des dents et des implants, nous reviendrons sur :

- Les techniques avancées de prélèvement de tissu conjonctif
- Les protocoles pour réaliser les procédures de tunnelisation
- Les techniques de suture innovantes, dont «Ceinture et Bretelles»



- Toutes les bases pour maîtriser le concept de traitement basé sur la tunnelisation :
 - La greffe couverte avec microgreffes et greffes continues
 - La greffe exposée
 - La greffe bilaminaire
- Et les dernières tendances en matière de greffes libres.

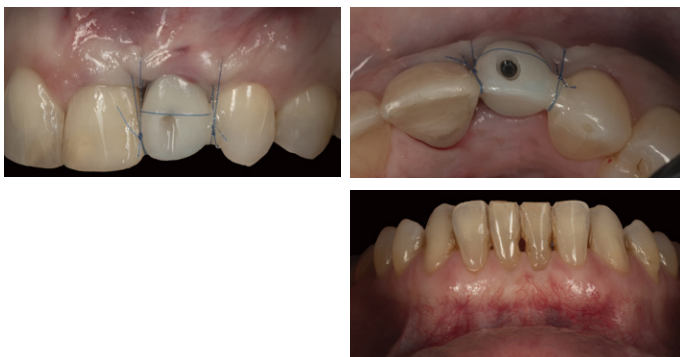

VENDREDI 23 MAI 2025
DE 9H00 À 17H30

Favoriser la synergie entre Orthodontie et Parodontologie

Au premier abord, il peut sembler que des spécialités comme l'orthodontie et la parodontie n'aient pas de nombreuses préoccupations communes dans la recherche et le traitement :

- Le parodontologiste diagnostique et traite la maladie parodontale,
- L'orthodontiste réhabilite l'esthétique et la fonction occlusale par des déplacements dentaires. Ces deux spécialités, qui ont connu un essor spectaculaire lors de ces 20 dernières années, ont longtemps évoluées en parallèle. Mais avec l'augmentation du nombre de traitements orthodontiques réalisés chez des adultes, elles se sont rapprochées.



Ces techniques orthodontiques se doivent d'être écologiques, c'est à dire de ne pas nuire (terminer un traitement avec des dents et un parodonte sans lésions) et de réfléchir au moyen de prévenir (par une thérapeutique appropriée) des lésions parodontales futures.

Cependant, les lésions osseuses parodontales peuvent être aussi présentes en denture temporaire et mixte et il est de notre rôle de savoir les dépister le plus rapidement possible, afin que la thérapeutique orthodontique ait lieu dans l'environnement parodontal le plus équilibré possible. On doit considérer l'orthodontie comme un moyen d'interception de l'installation de la maladie parodontale.

De leur côté, les parodontologistes envisagent maintenant l'intégration de l'orthodontie dans leur plan de traitement d'une nouvelle manière : ils utilisent les remaniements biologiques qui se produisent au cours du déplacement dentaire pour corriger les lésions osseuses et mucogingivales. Au travers de trois moments clefs d'une thérapeutique orthodontique, à savoir, avant que le traitement ne commence, pendant la phase thérapeutique et durant la contention, nous vous proposons de partager une démarche qui remet cette synergie parodontologiste/ orthodontiste au cœur du traitement.



Dr Vincent RONCO
Paris, FRANCE

Pratique exclusive en Parodontologie et en Implantologie

Post-graduate en Parodontologie et en Implantologie

Auteur d'articles et d'ouvrages consacrés à la gestion des tissus mous

Inscrivez-vous en ligne :



Flashez le code ci-dessus ou rendez-vous sur le site de la SFPIO, rubrique « Manifestations en régions »



Pr Michel LE GALL
Marseille, FRANCE

Docteur en chirurgie dentaire
Spécialiste qualifié en Orthopédie Dento-faciale

Chef de Département d'Orthopédie dento-faciale de l'École de Médecine Dentaire

Chef de Service d'Orthopédie dento-faciale Hôpital et d'Odontologie Pédiatrique Hôpital de la Timone Marseille

Chercheur associé UMRT24 IFSTAR Laboratoire de Biomécanique Appliquée

Coordonnateur interrégion Sud du DES d'ODF

Doctorat en Mécanique énergétique

Habilitation à diriger la recherche

Membre du comité directeur de l'ADF

Président de la commission hospitalo-universitaire de l'ADF

Président scientifique 2024-2025 de la Fédération Française d'Orthodontie

Président de la SFODF

Inscrivez-vous en ligne :



Flashez le code ci-dessus ou rendez-vous sur le site de la SFPIO, rubrique « Manifestations en régions »